

# 醫美停·看·聽 之玻尿酸 酸篇

亞東紀念醫院 醫學美容中  
心

護理師 莊家瑜

101.09.19

# 亞東醫院醫學美容中心

- ❖ 本中心創立於民國 91 年，分別為 4 樓美容中心與 B1 雷射中心，佔地約 200 坪，中心內設有獨立開刀房、診間、美膚室與齊全之 8 台雷射儀器，能夠提供客戶完善的治療空間。
- ❖ 本中心除了原有之各種服務項目外，為求符合廣大民眾需求，積極吸收醫美新知，提升美容中心的多元性。
- ❖ 亞東醫院美容中心目前由 蔡宗樺 主任領軍帶隊，旗下有**皮膚專科醫師**與**整形外科專科醫師**共 12 位醫師為民眾服務。



# 亞東醫院醫學美容中心

## ❖ 服務項目

1. 各種皮膚雷射治療
2. 各項美容手術
3. 微整形針劑注射
4. 美容護膚保養

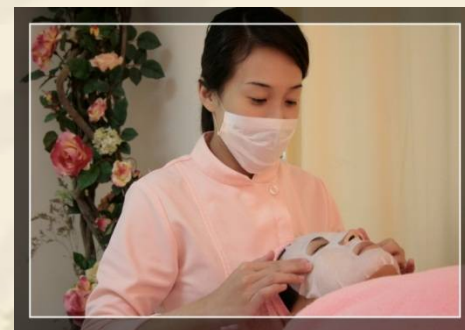
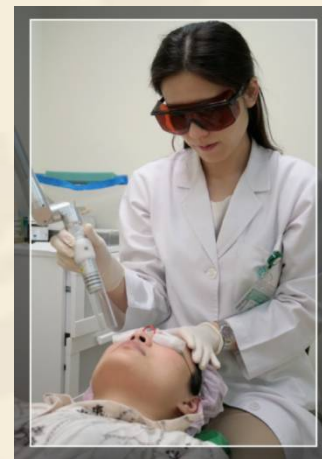
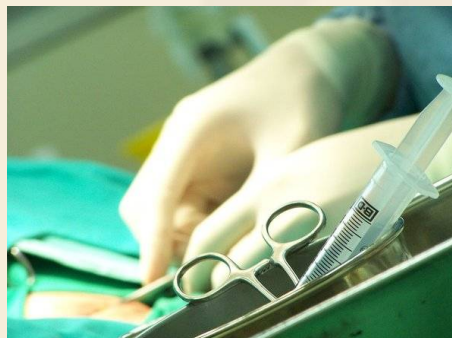

# 2012年 百大人氣醫美票選

華人第一時尚美容網站  
**FG FASHIONGUIDE**  
第2屆全台百大人氣醫美診所 榜單揭曉

內容 暱稱  
搜尋

熱門：隆鼻 隆乳 減肥藥

20種活化元素  
深入細胞排除雜質

GLYCEL  
SWITZERLAND



討論區 部落格 情報 新知 影音 日記 小工具 試用心得 地圖

## 熱門搜尋

雷射美容 | DR.WU | 減肥餐 | 塑身 | 微晶瓷 | 飛梭雷射 | 減肥運動 | 肉毒桿菌 | 瘦身 | 瘦小腹 | 胺基酸 | 瘦小腿 | 減肥食譜 | 減肥 | 皮膚科 | 酵素 | 減肥日記 | 淨膚雷射 | 便秘 | 瘦大腿 | 膳食纖維 | 脈衝光 | 橘皮 | 游泳圈 | 去疤 | 瘦手臂 | 瘦屁股 | 減肥瘦身 | 減肥法 | **2012百大醫美搶先看!**

愛爾麗整形醫美集團 | 千代田醫美診所 | 風華整形聯合診所 | 悠美診所 | 河堤美先皮膚科診所 | 旭彤診所 | 趙彥宇邱慕嫻皮膚科 |



免費香港  
送你去

Methode SWISS 蜜黛詩溫泉舒緩SPA眼霜

**4大明眸功效**  
活化、抗老、保濕滋潤、舒緩平衡

立即前往



零整型瞬轉十年青春! 就是少了點女人味? 名模Akime美足的秘密 清新萌樣, 驚艷鄉民!

## 美麗地圖 /

<< 回診所列表

進階搜尋 全部地區  搜尋

## 診所介紹

資料來源: 本診所及網路

 亞東紀念醫院

2012 2012百大人氣醫美

亞東紀念醫院

<http://www.femh.org.tw/mainpage/index.aspx>

# 何謂玻尿酸？



# 今日主角 ~ 玻尿酸

- ❖ 原名透明質酸，簡稱 HA 。
- ❖ 玻尿酸 ( 透明質酸 ) 大量存在於人體的結締組織及真皮層中，是一種透明的膠狀物質，當中吸滿了水分，可說是皮膚的保濕因子。 **1 公克的玻尿酸可以吸收 500c.c. 的水分**，相當於 **500 倍** 吸水能力。強大的保濕功能，讓玻尿酸成爲保濕熱門成分。

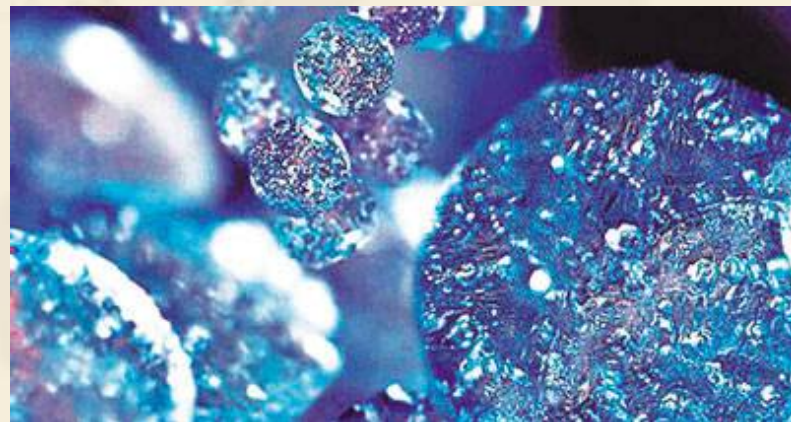

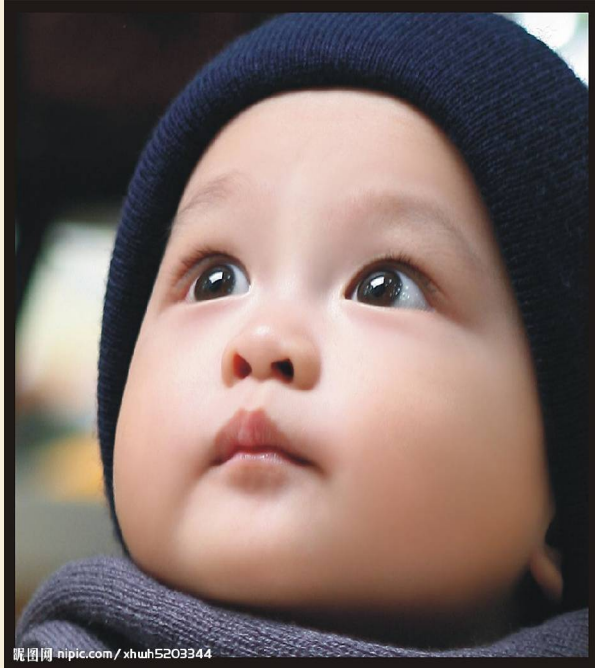

玻尿酸會隨著年齡增長而流失，造成肌膚水分散失，失去彈性與光澤。

# 玻尿酸產品是否擦越多越保濕？

**注意!!!**

玻尿酸若使用不當，  
不但達不到保濕效果，  
反而會讓皮膚更  
加乾燥喔！

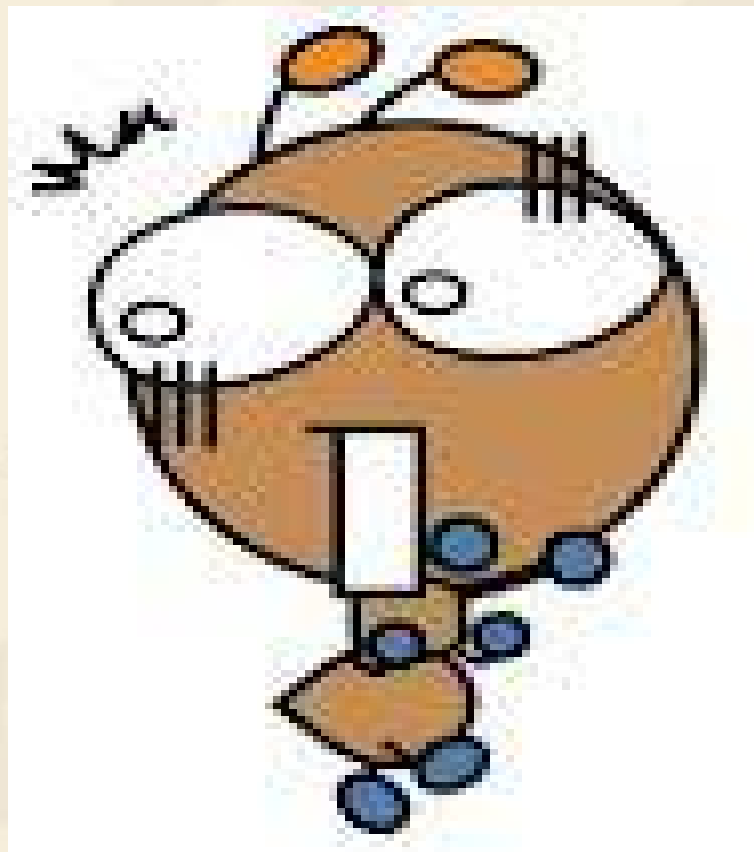



# 玻尿酸精華液使用方式：



正確用法，洗完臉後，將**2-3**滴的玻尿酸置於掌心，混合些許清水或是化妝水，薄薄塗抹在全臉，最後再加上一層乳液覆蓋達到鎖水功能即可。

# 玻尿酸的其他運用 ( 注射 ):

## 美容 :

注射使用的玻尿酸是經過純化的成分，注入後會與體內原有的透明質酸融合，皮膚會膨漲、皺紋變平隆起，安全性極高。

目前國內引進的產品

**Rrestylane** 、 **Anties** 、 **Juvederm** 、 **Hya-Dermis** ，玻尿酸注射後會逐漸被人體代謝吸收，每次可維持 **6-12** 個月不等的效果，視施打的劑型而定。

# 目前使用較普遍的玻尿酸：

有些醫美診所在玻尿酸的價格上出乎意料的便宜，要注意您所施打的玻尿酸來源是否安全。



# 玻尿酸注射術後保養：

- ❖ 前三天注射區域微紅、腫脹、搔癢及有異物感，並有柔軟的觸感為正常現象，少數人會有輕微瘀青情形，約 5-7 天左右會自行緩解。
- ❖ 一週內避免按摩注射區域，此段期間可輕柔的卸妝、洗臉清潔及塗抹保養品。
- ❖ 一週內注射區域避免暴露在極熱（三溫暖、泡溫泉及日光浴）或極冷（游泳）的地方，並請做好防曬工作。
- ❖ 一個月內加強注射區域的保溼，尤其是前一週，可延長玻尿酸的成效。

# 玻尿酸的其他運用（注射）：

## 退化性關節炎：

正常的關節滑液含高濃度的玻尿酸，能夠保護關節、軟骨，潤滑吸收震動帶來的物理衝擊。但隨著老化，滑液中玻尿酸濃度減少，失去原有的黏彈性，關節軟骨的磨損就難以避免，尤其在受傷的關節更加嚴重。

目前健保局對關節注射玻尿酸的治療規範甚嚴，須符合健保局規定適用對象才可健保給付。



